

PRÁCTICA 1

En el mapa se representa la distribución de la propiedad agraria por provincias. Conteste a las preguntas.

- ¿En qué provincias la gran propiedad o latifundio supone más del 50% de total de la propiedad agraria? (hasta 1 punto)
- ¿En qué provincias la pequeña propiedad o minifundio supone más del 50% del total de la propiedad agraria? (hasta 1 punto)
- Explica las causas que han provocado dicha distribución y las consecuencias que se han derivado de ellas. (hasta 2 puntos)

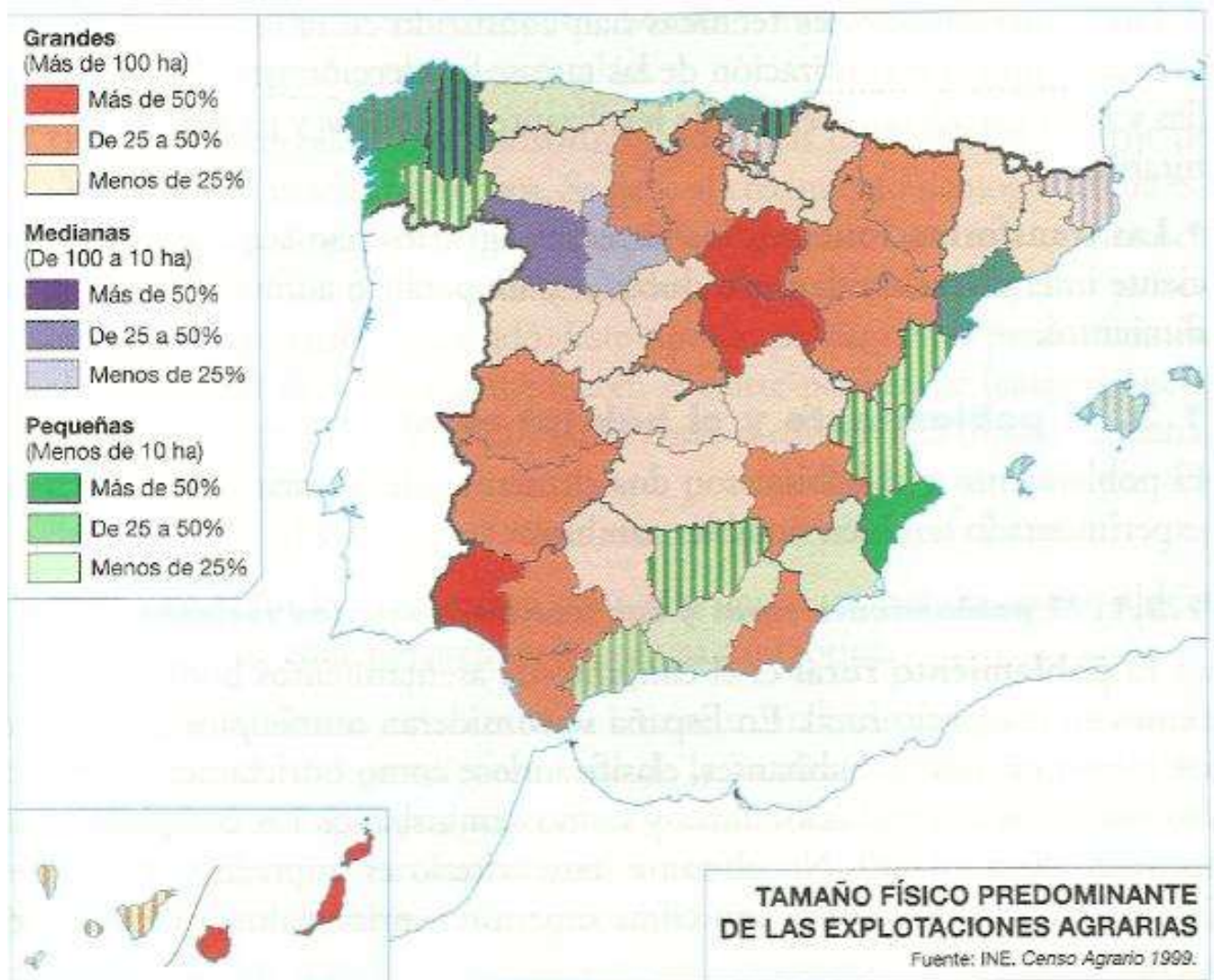

PRÁCTICA 2

En el mapa se representa la distribución de las áreas de regadío. Con su información conteste las preguntas.

- Diga del 1 al 7 el nombre de las comunidades señaladas, afectadas por el máximo regadío. Además, señale el nombre de todas las provincias que componen la comunidad número 5.
- Deduzca de la información del mapa las posibles causas que explican la distribución de las áreas de regadío en la Península.
- Enumere los cultivos dominantes de las áreas de regadío en España.
- Relaciona este mapa con el problema de la actualidad del problema del agua en España.

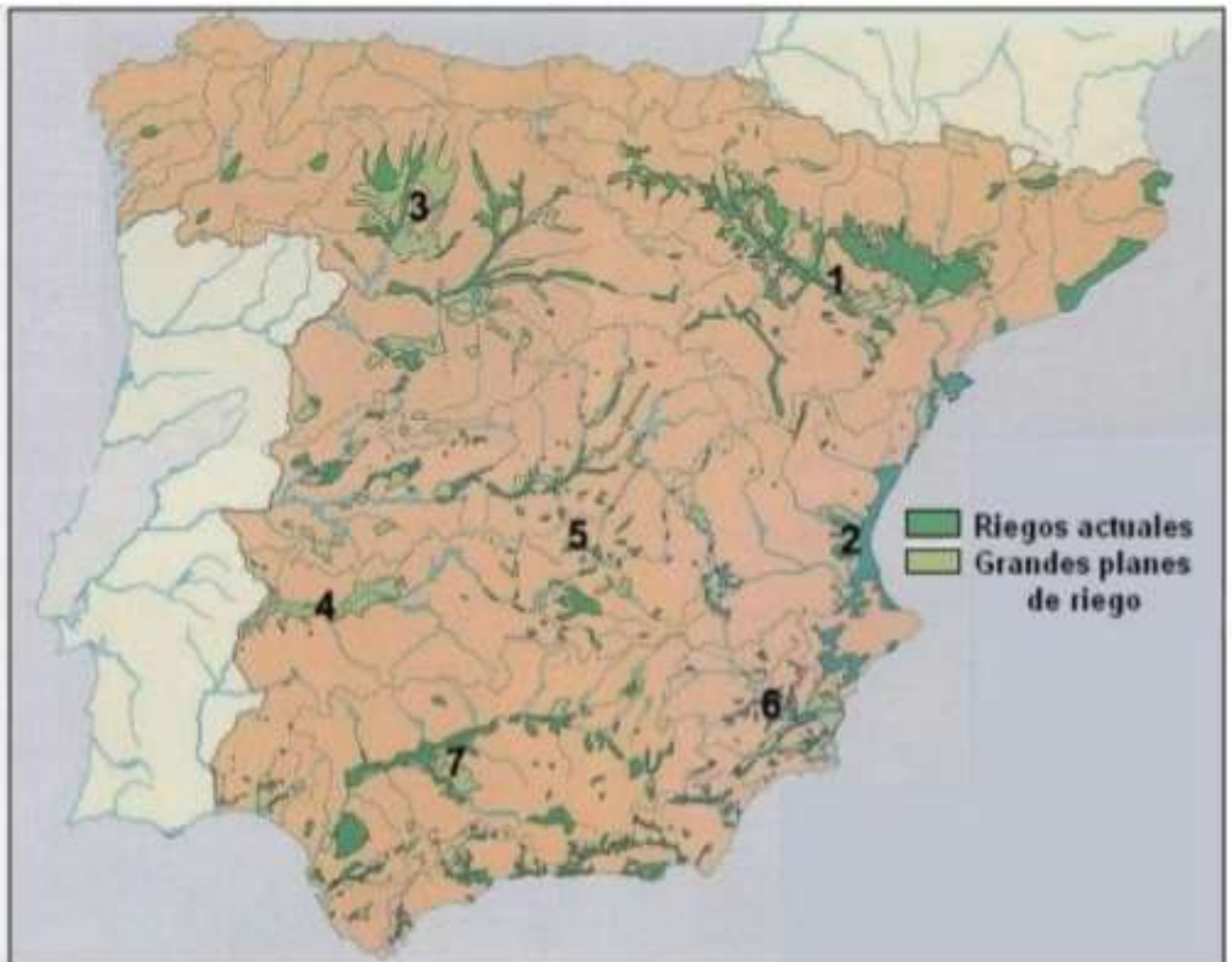

PRÁCTICA 3

El mapa representa los usos del suelo agrario. Analícelos y responda las preguntas.

- Nombre todas las provincias que tienen una aportación equilibrada de agricultura y ganadería. (hasta 1 punto)
- ¿Qué relaciones pueden existir entre cada uno de estos usos y las condiciones naturales de España? (hasta 1 punto)
- Elementos predominantes en los paisajes agrarios de las áreas con mayor aportación agrícola y elementos predominantes en los paisajes de las áreas con mayor aportación ganadera. (hasta 2 puntos)



PRÁCTICA 4

El mapa representa la distribución de los diferentes paisajes agrarios de España. Análizelo y responda las siguientes preguntas:

- Diga el nombre de las Comunidades Autónomas donde se localizan los paisajes agrarios de la España húmeda (ganadera y forestal). Explique algunas causas.
- Explique los factores geográficos que condicionan la localización de los paisajes de la España mediterránea cálida.
- Deduzca de la información del mapa los cultivos dominantes que se producen en el interior peninsular.



PRÁCTICA 5

El mapa representa las regiones pesqueras españolas:

- Compara (similitudes y diferencias) la región del suratlántica con la del noroeste
- ¿Cuáles son las características de las regiones pesqueras mediterráneas?
- ¿Cuál es la problemática del sector pesquero español y las alternativas a esta problemática?

